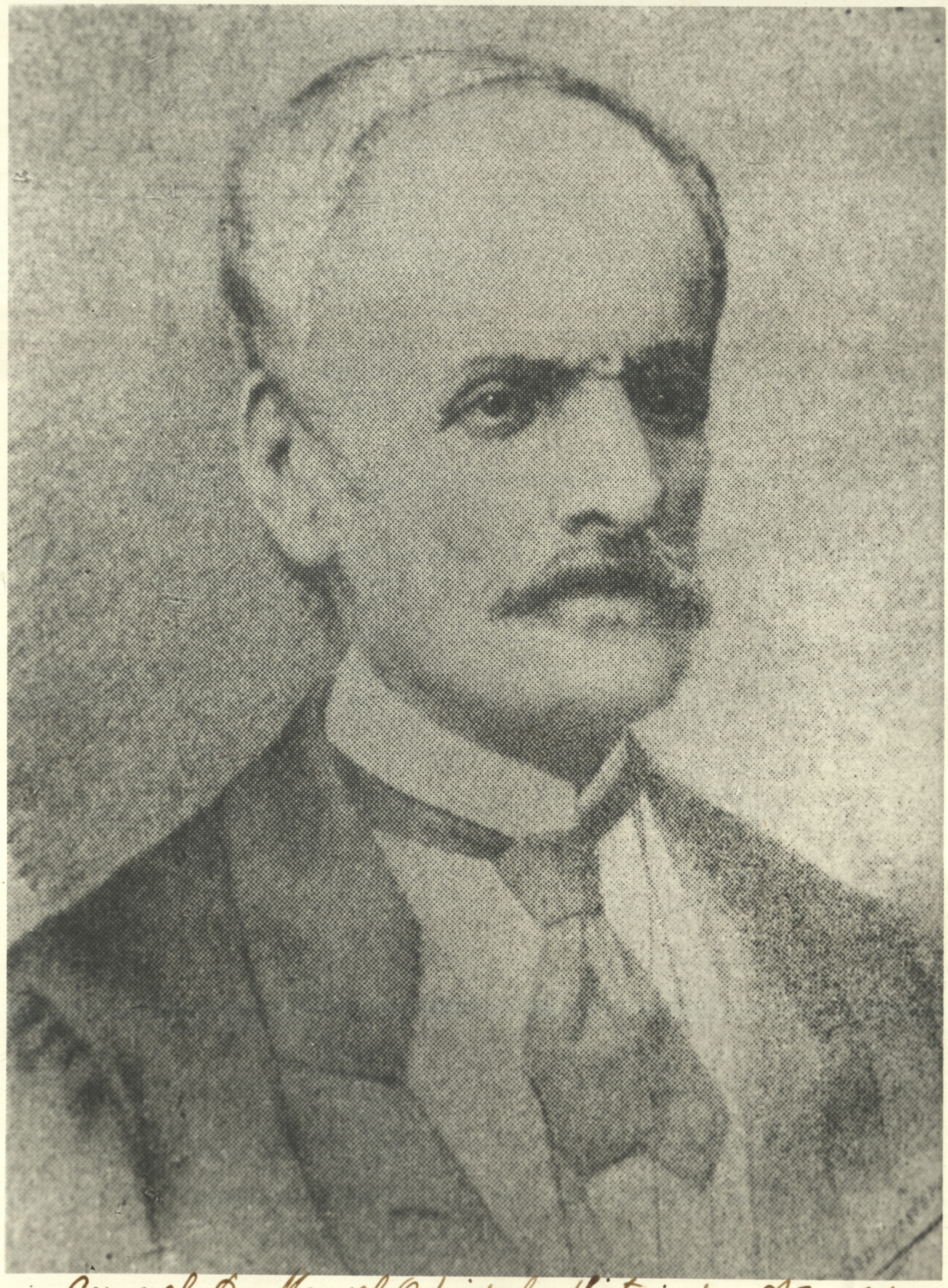

Coronel Dn. Manuel Odriozola. Historiador. Año 1872